Legg til et tastatur på Mac

Følg trinnene for å legge til et nytt tastaturoppsett og bytte til det når du skriver.

TRINN 1 Finn Tastatur i Systeminnstillinger

Åpne Systeminnstillinger på Macen. Velg Tastatur i menyen til venstre. Under Tekstskriving klikker du på Rediger… ved siden av «Inndatakilder».

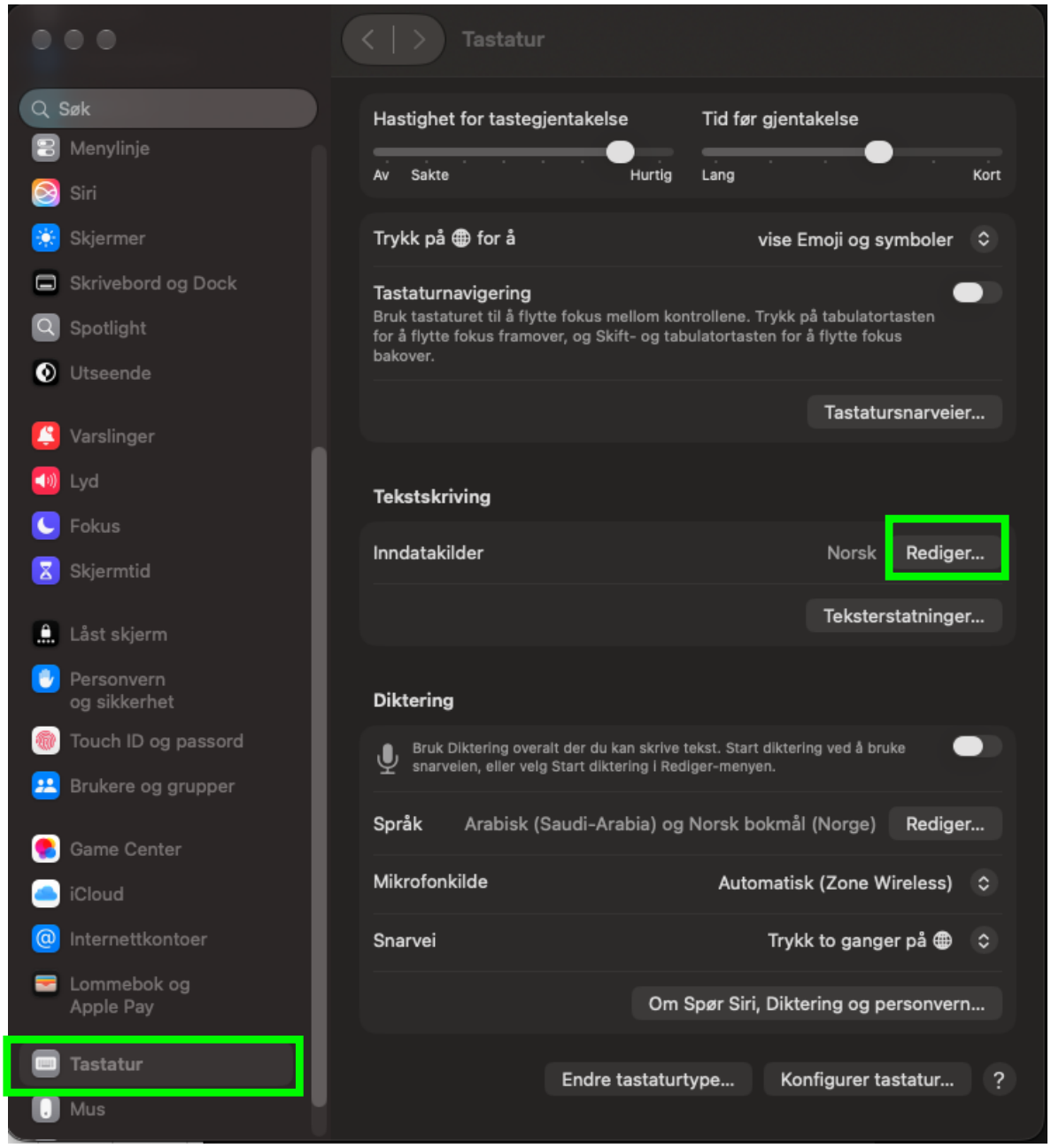

Her finner du innstillingene for tastaturoppsett og inndatakilder.

Legg til ønsket språk

Velg språket og oppsettet som passer tastaturet du vil bruke.

TRINN 2 Klikk på pluss

Klikk på + nederst til venstre for å legge til en ny inndatakilde.

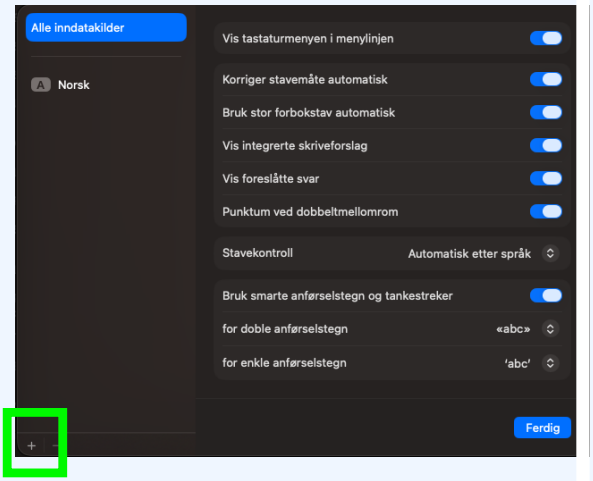

TRINN 3 Velg tastaturoppsett

Finn språket i listen og velg tastaturoppsettet du vil bruke. Klikk deretter på Legg til.

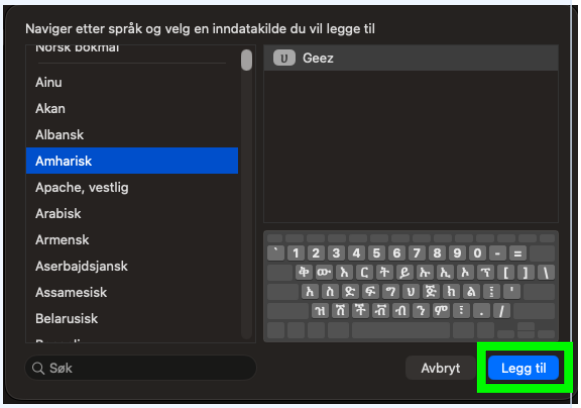

Tips: Tastaturoppsett kan ha ulike navn, selv om de bruker samme språk. Se forhåndsvisningen i vinduet før du legger til.

Ferdig - bytt tastatur når du vil

Når oppsettet er lagt til, kan du velge det fra tastaturmenyen øverst på skjermen.

TRINN 4 Kontroller listen

Det nye oppsettet vises nå i listen over inndatakilder. Kontroller at Vis tastaturmenyen i menylinjen er slått på, og klikk på Ferdig.

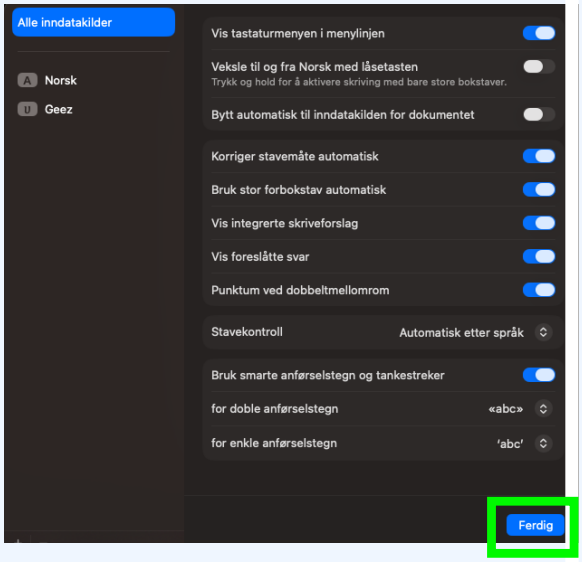

TRINN 5 Velg tastaturet

Klikk på tastaturmenyen i menylinjen øverst på skjermen. Velg oppsettet du vil bruke. Du kan bytte mellom oppsettene når som helst.

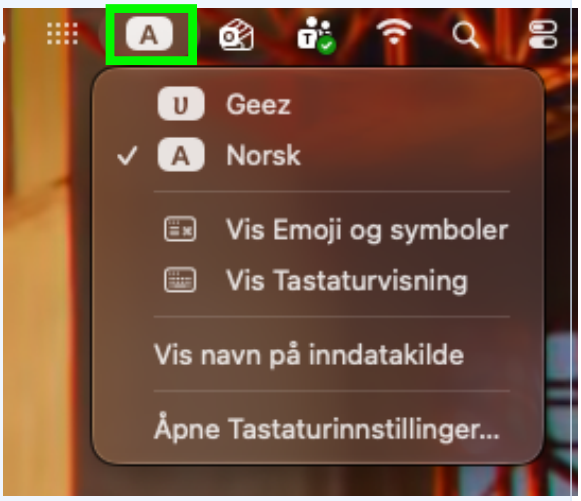

Safe Exam Browser
Bytt mellom tastaturoppsettene med Control + Space.

control + space